

**Corte A-A**  
escala 1:50

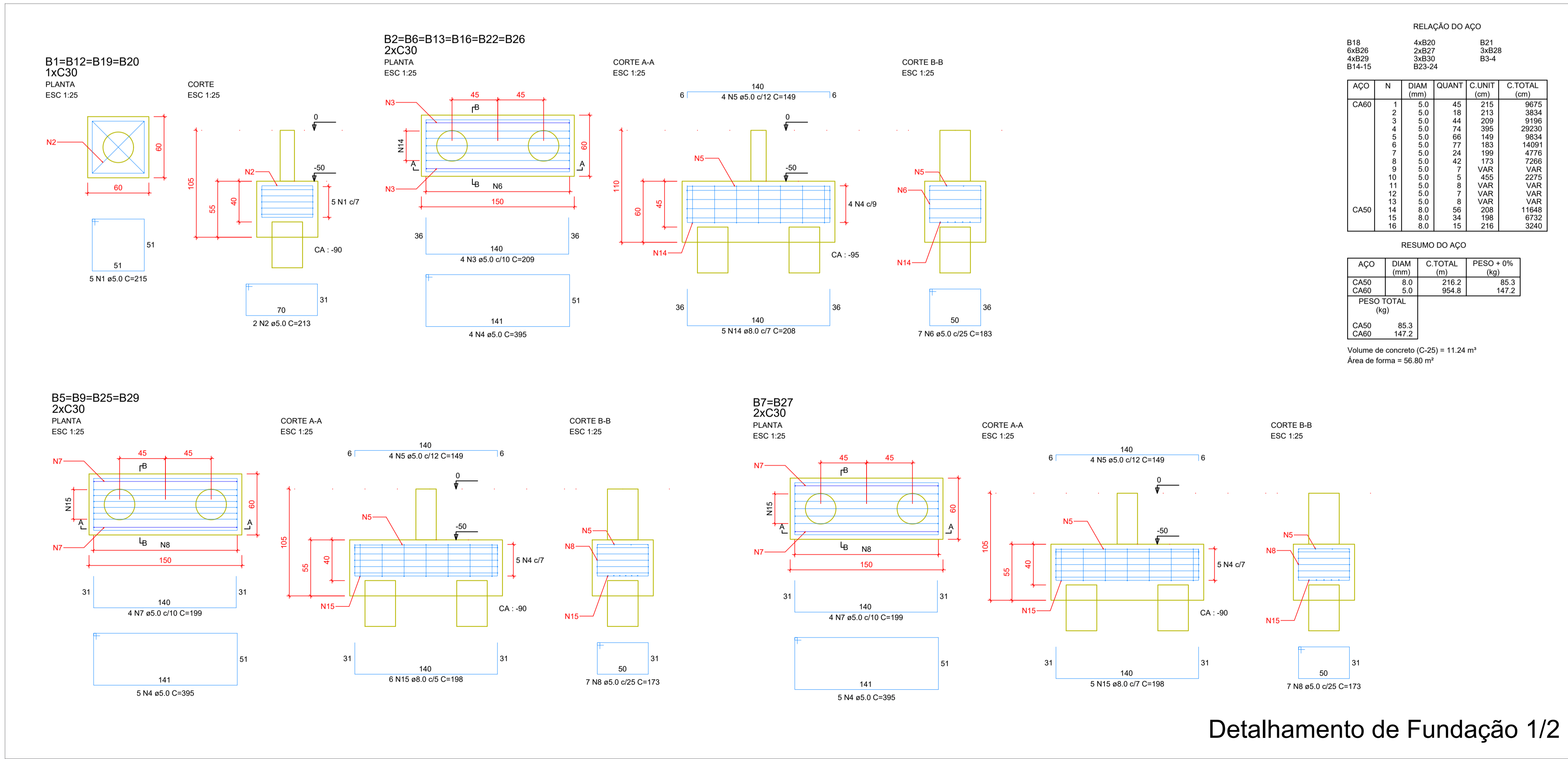

**RELAÇÃO DO AÇO**

AÇO	N	DIAM (mm)	QUANT	C.UNIT (cm)	C.TOTAL (cm)
CA60	1	5.0	45	215	9675
	2	5.0	18	213	3834
	3	5.0	44	209	9196
	4	5.0	74	395	29230
	5	5.0	66	149	9834
	6	5.0	77	183	14091
	7	5.0	24	199	4776
	8	5.0	42	173	7266
	9	5.0	7	VAR	VAR
	10	5.0	5	VAR	2275
	11	5.0	7	VAR	VAR
	12	5.0	7	VAR	VAR
	13	5.0	8	VAR	VAR
CA50	14	8.0	56	208	11648
	15	8.0	34	198	6732
	16	8.0	15	216	3240

**RESUMO DO AÇO**

AÇO	DIAM (mm)	C.TOTAL (m)	PESO + 0% (kg)
CA50	8.0	216.2	85.3
CA60	5.0	954.8	147.2
<b>PESO TOTAL (kg)</b>			<b>232.5</b>

Volume de concreto (C-25) = 11.24 m<sup>3</sup>  
Área de forma = 56.80 m<sup>2</sup>

**ESTADO DE GOIÁS**  
SECRETARIA DE ESTADO DA EDUCAÇÃO  
SUPERINTENDÊNCIA DE INFRAESTRUTURA  
GERÊNCIA DE PROJETOS E INFRAESTRUTURA

GERÊNCIA DE PROJETOS E INFRAESTRUTURA  
APROVADO: \_\_\_\_\_  
TÉCNICO RESPONSÁVEL PELA APROVAÇÃO

**CONSTRUÇÃO DE ESCOLA**  
**BLOCO PADRÃO**  
**3 SALAS E SANIT-SEDOC-LAJE-MOD 02**

ENDEREÇO: \_\_\_\_\_  
A SER CONSTRUÍDO EM DIVERSOS LOCAIS DO ESTADO ONDE FOR SOLICITADO

ÁREA DO TERRENO	ÁREA PERMEAB.	ÁREA EXISTENTE	ÁREA COBERTURA	ÁREA A CONSTRUIR	ÁREA TOTAL CONSTRUÇÃO
				254,52 m <sup>2</sup>	254,52 m <sup>2</sup>

AUTOR: ENG.ª KAMILA DE CASTRO RODRIGUES - CREA: 1015784321D/GO  
 RT DA OBRA: \_\_\_\_\_  
 PROPRIETÁRIO: SECRETARIA DE ESTADO DA EDUCAÇÃO CNPJ: 01.409.705.0001-20  
 PREPOSTO: JESSICA ALVES BUENO SOUSA CPF: 033.178.021-62

ESTRUTURAL

TIPO DE PROJETO: \_\_\_\_\_

Corte A-A  
Detalhamento de Fundação 1/2

ASSUNTO: \_\_\_\_\_

DATA: OUTUBRO/2022	ESCALA: INDICADA	REVISÃO: 00	Nº PRJ/ART: 1020200202354
REV.	DATA	DESCRIÇÃO	VISTO

4/9